

TRIBUNALE DI COMO

ESECUZIONE IMMOBILIARE R.G.E. 157 / 2024

promossa da



ALLEGATI

LOTTO 9

INQUADRAMENTO TERRITORIALE

DOCUMENTAZIONE FOTOGRAFICA

SCHEDE CATASTALI

ATTI AUTORIZZATIVI COMUNALI

TITOLO

TECNICO INCARICATO
ARCH. CINZIA COSTANTINI DE CHIRICO

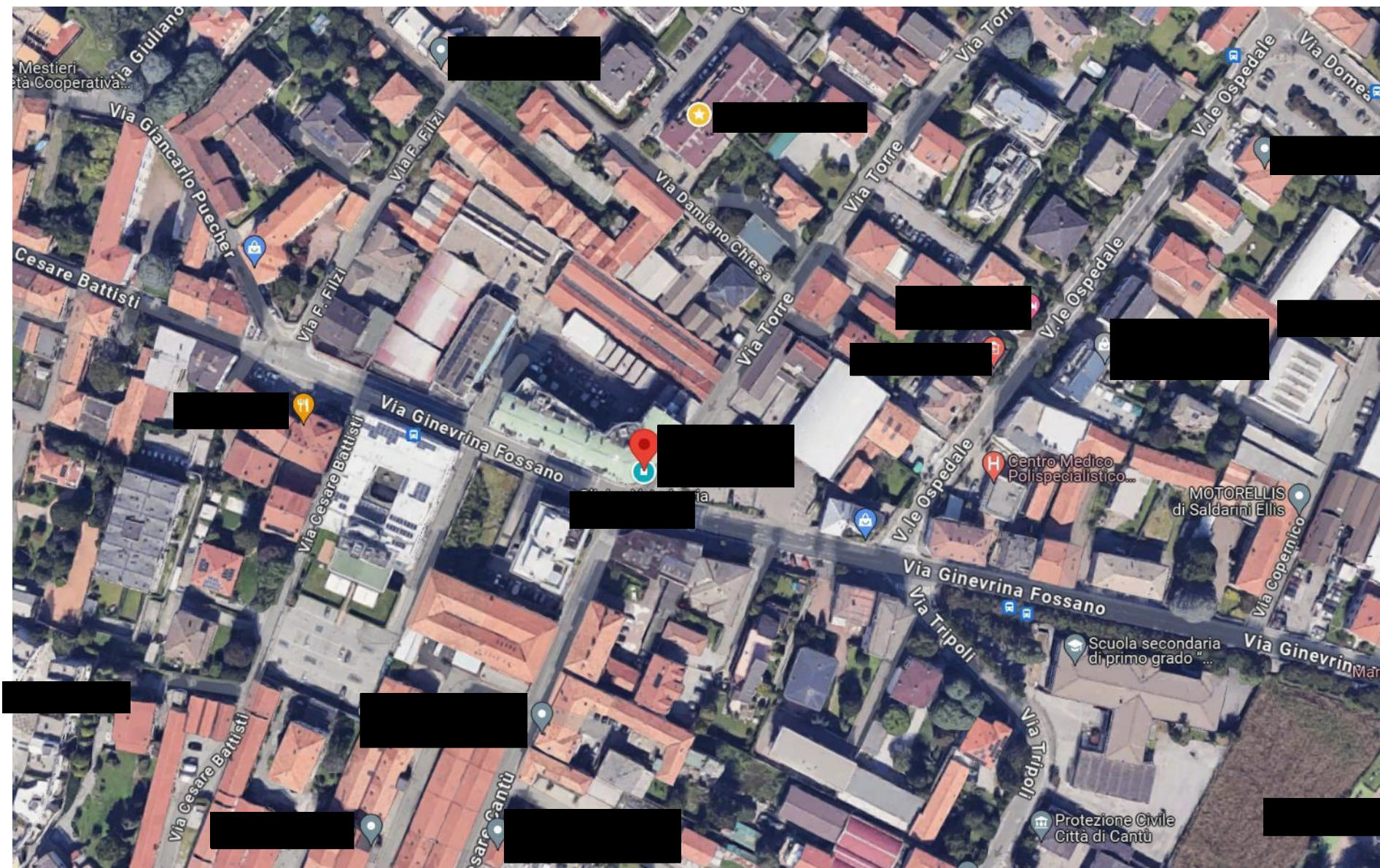

INQUADRAMENTO TERRITORIALE - in rosso la posizione dell'immobile ed il suo contesto

Foto 1
**Il corsello
dei box**



Foto 2
Il box





ELABORATO PLANIMETRICO	
Compilato da: Biotto Emanuele	
Iscritto all'albo: Geometri	
Prov. Como	N. 03153

Agenzia delle Entrate
CATASTO FABBRICATI
Ufficio Provinciale di
Como

Comune di Cantu'		Protocollo n. CO0132726 del 07/12/2023	
Sezione: CAN	Foglio: 17	Particella: 7263	Tipo Mappale n. del
Dimostrazione grafica dei subalterni			Scala 1 : 500

ELABORATO PARZIALE

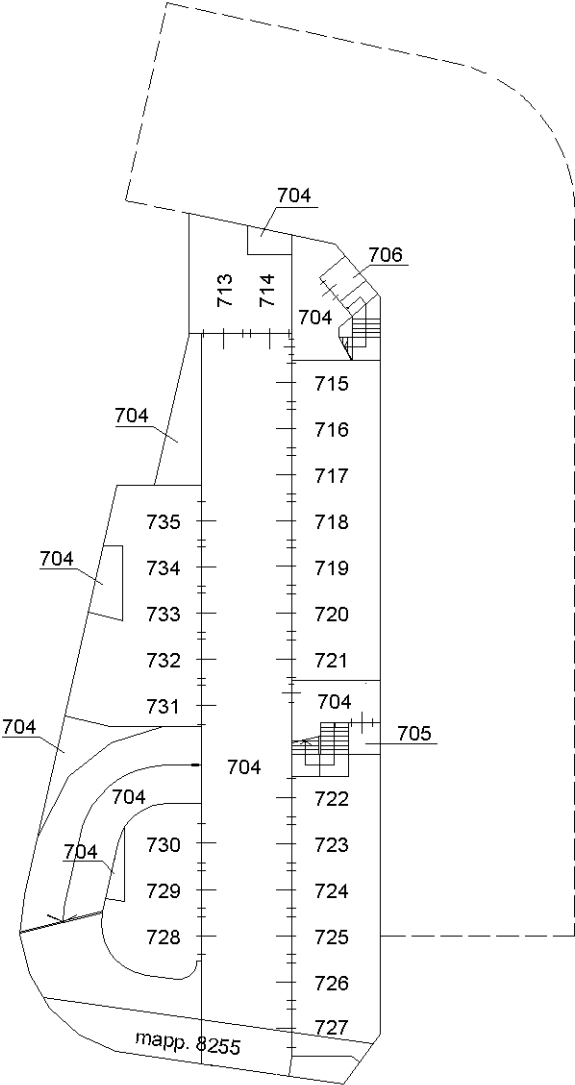

PIANTA PIANO SOTTOSTRADA 3

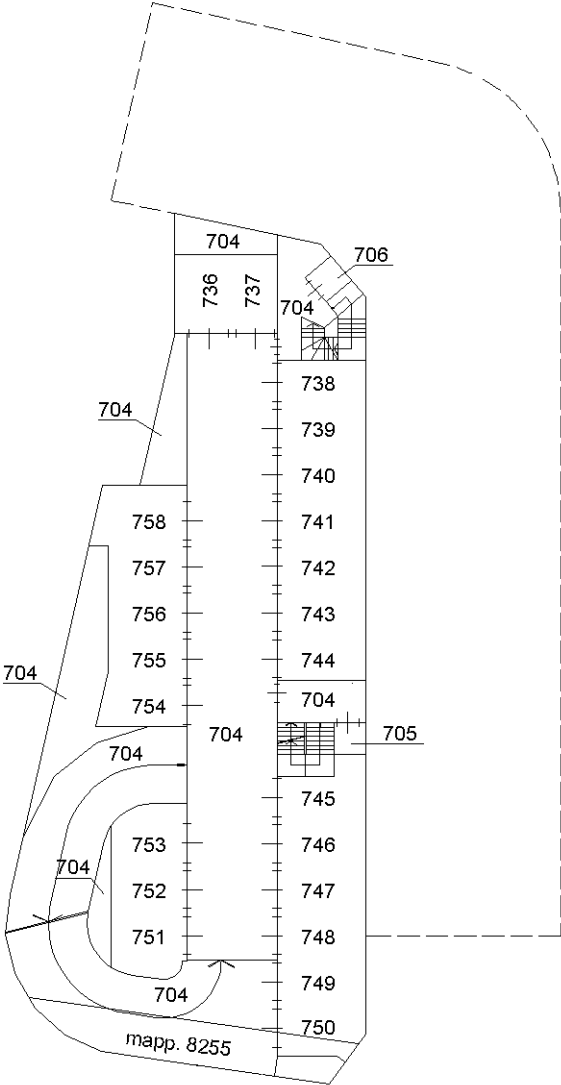

PIANTA PIANO SOTTOSTRADA 2

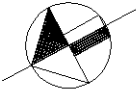

NORD

Ultima planimetria in atti

ELABORATO PLANIMETRICO

Compilato da:
Biotto Emanuele

Isritto all'albo:
Geometri

Prov. Como

N. 03153

Agenzia delle Entrate
CATASTO FABBRICATI
Ufficio Provinciale di
Como

Comune di Cantu'

Sezione: CAN Foglio: 17

Particella: 7263

Protocollo n. CO0132726 del 07/12/2023

Tipo Mappale n. del

Dimostrazione grafica dei subalterni

Scala 1 : 500

ELABORATO PARZIALE

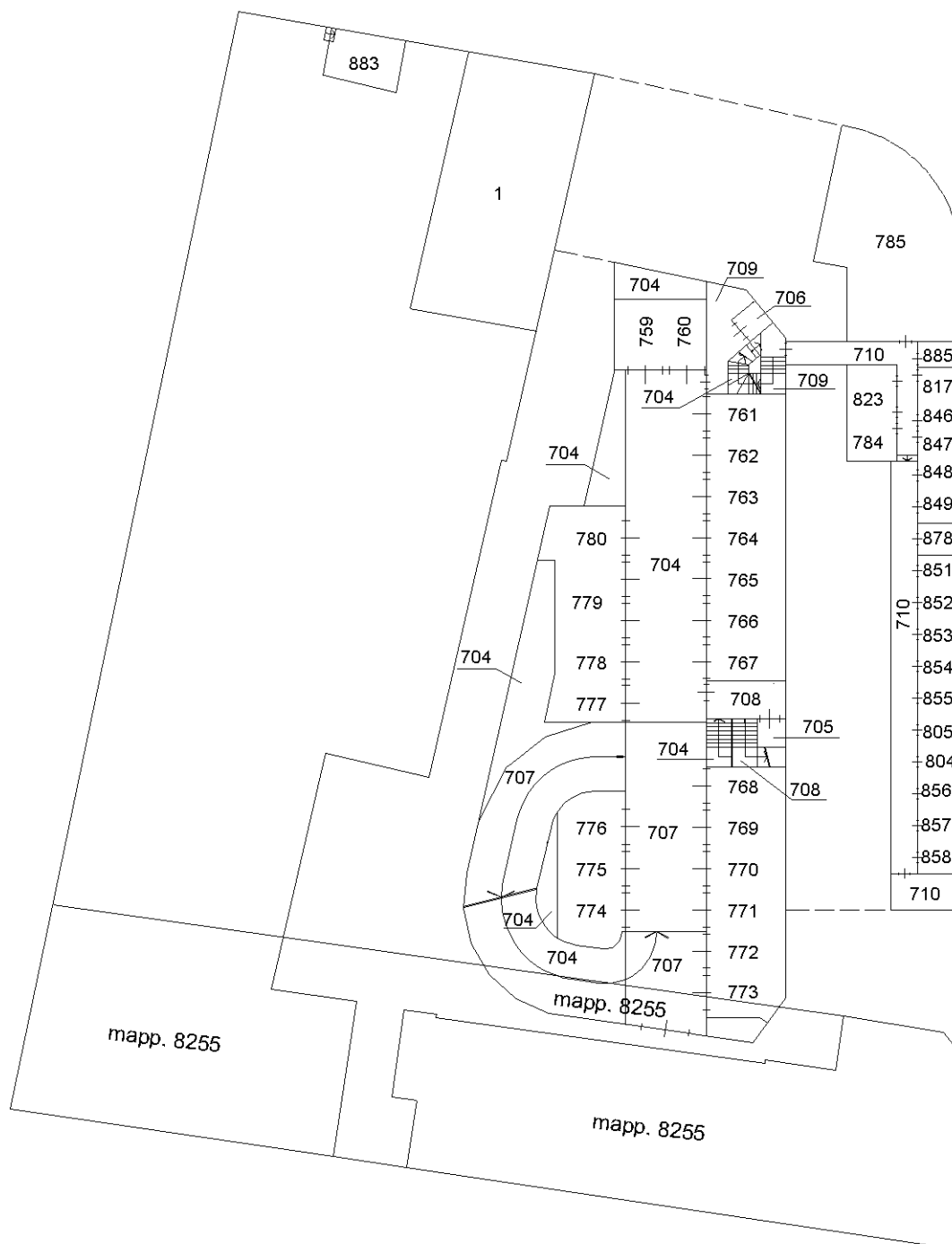

PIANTA PIANO SOTTOSTRADA 1

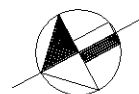

NORD

Ultima planimetria in atti

ELABORATO PLANIMETRICO	
Compilato da: Biotto Emanuele	
Iscritto all'albo: Geometri	
Prov. Como	N. 03153

Agenzia delle Entrate
CATASTO FABBRICATI
Ufficio Provinciale di
Como

Comune di Cantu'		Protocollo n. CO0132726 del 07/12/2023	
Sezione: CAN	Foglio: 17	Particella: 7263	Tipo Mappale n. del
Dimostrazione grafica dei subalterni			Scala 1 : 500

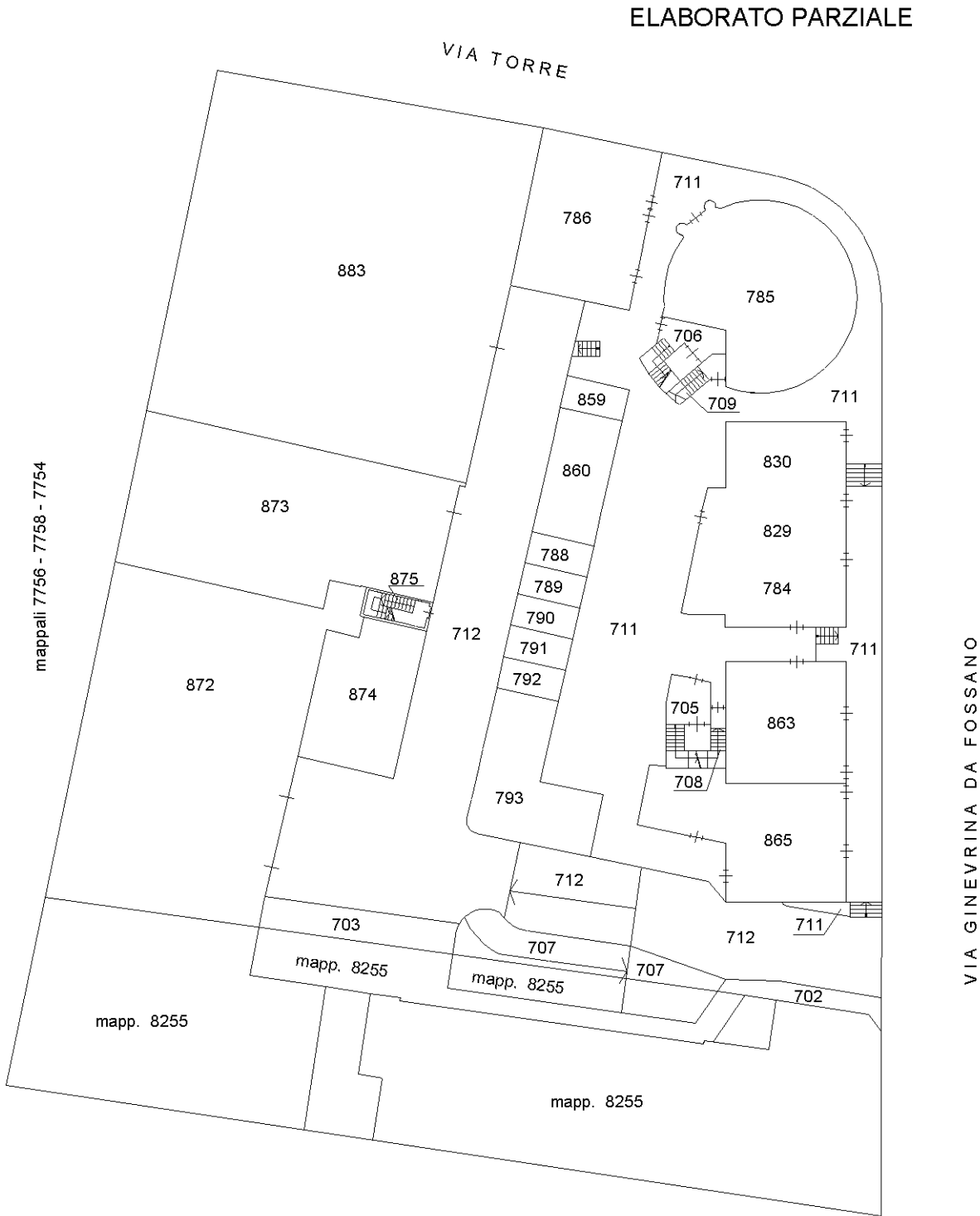

ELABORATO PLANIMETRICO	
Compilato da: Biotto Emanuele	
Iscritto all'albo: Geometri	
Prov. Como	N. 03153

Agenzia delle Entrate
CATASTO FABBRICATI
Ufficio Provinciale di
Como

Comune di Cantu'	Protocollo n. CO0132726 del 07/12/2023
Sezione: CAN Foglio: 17 Particella: 7263	Tipo Mappale n. del
Dimostrazione grafica dei subalterni	
Scala 1 : 500	

ELABORATO PARZIALE



PIANTA PIANO PRIMO

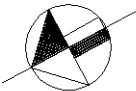

NORD

Ultima planimetria in atti

ELABORATO PLANIMETRICO		Agenzia delle Entrate	
Compilato da: Biotto Emanuele		CATASTO FABBRICATI	
Iscritto all'albo: Geometri		Ufficio Provinciale di	
Prov. Como		Como	
N. 03153			
Comune di Cantu'		Protocollo n. CO0132726 del 07/12/2023	
Sezione: CAN	Foglio: 17	Particella: 7263	Tipo Mappale n. del
Dimostrazione grafica dei subalterni			Scala 1 : 500

ELABORATO PARZIALE

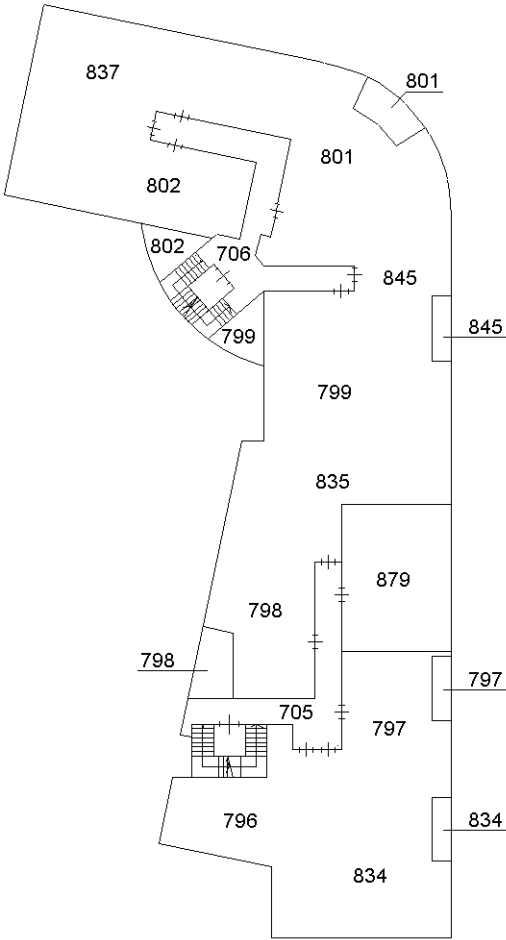

PIANTA PIANO SECONDO

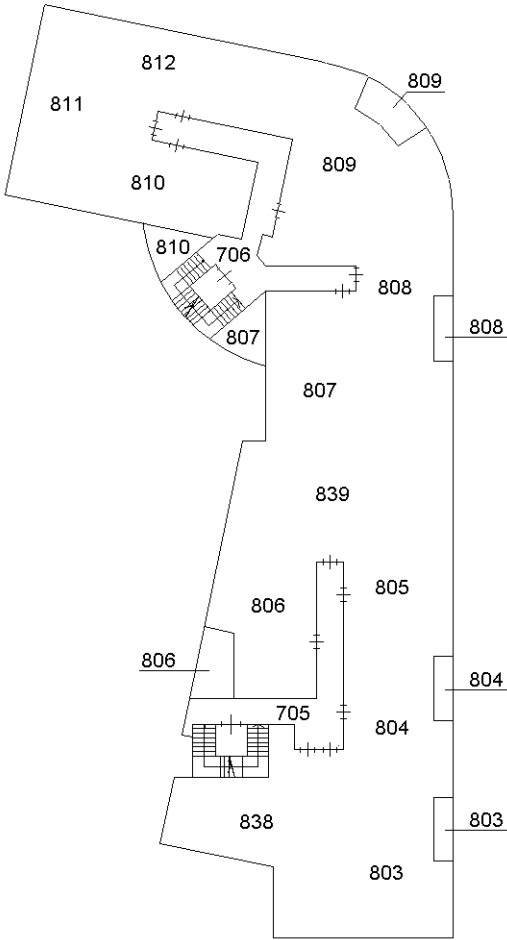

PIANTA PIANO TERZO

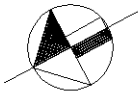

NORD

Ultima planimetria in atti

ELABORATO PLANIMETRICO	
Compilato da: Biotto Emanuele	
Iscritto all'albo: Geometri	
Prov. Como	N. 03153

Agenzia delle Entrate
CATASTO FABBRICATI
Ufficio Provinciale di
Como

Comune di Cantu'	Protocollo n. CO0132726 del 07/12/2023
Sezione: CAN Foglio: 17 Particella: 7263	Tipo Mappale n. del
Dimostrazione grafica dei subalterni	
Scala 1 : 500	

ELABORATO PARZIALE

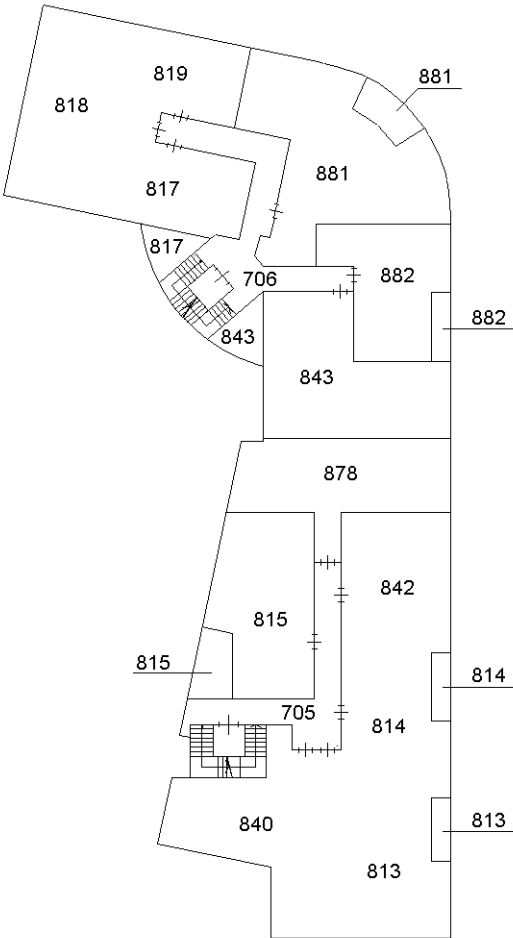

PIANTA PIANO QUARTO

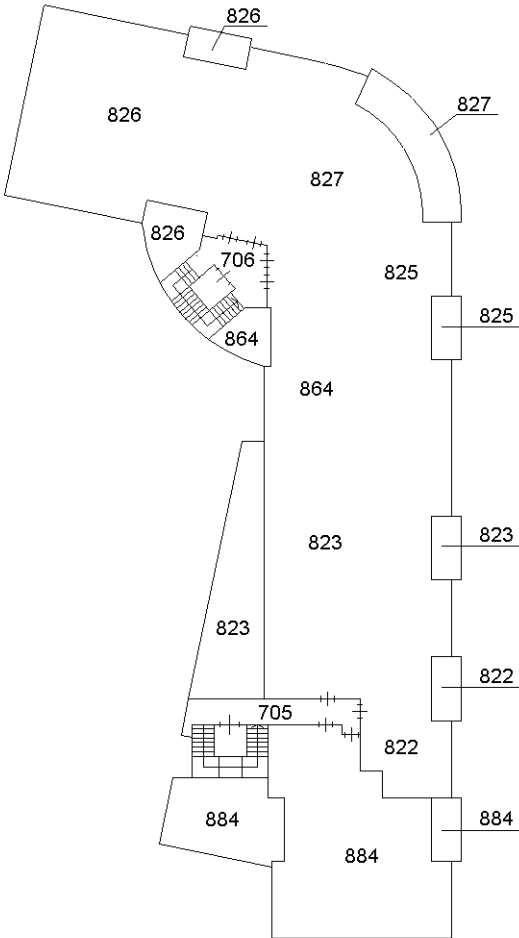

PIANTA PIANO QUINTO
(Sottotetto)

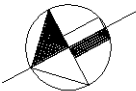

NORD

Ultima planimetria in atti

Agenzia del Territorio
CATASTO FABBRICATI
Ufficio Provinciale di
Como

Dichiarazione protocollo n. CO0210239 del 23/09/2008

Planimetria di u.i.u. in Comune di Cantu'

Via Ginevrina Da Fossano

civ. 17

Identificativi Catastali:

Sezione: CAN

Foglio: 17

Particella: 7263

Subalterno: 734

Compilata da:
Palazzo Silvio

Iscritto all'albo:
Architetti

Prov. Como

N. 839

Scheda n. 1

Scala 1:200

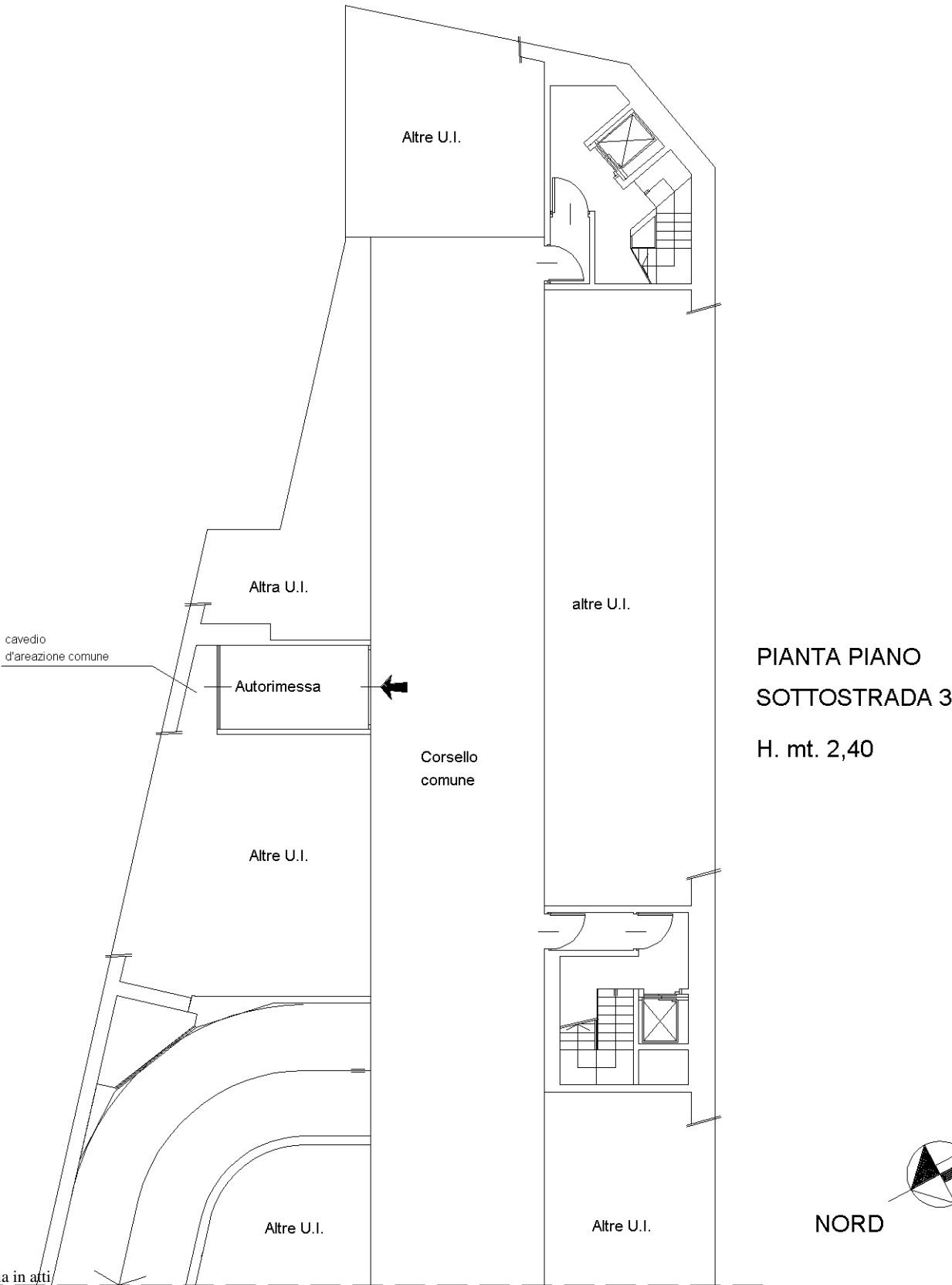

Ultima planimetria in atti